

بسمه تعالی

ضمیمه ۱

فرم شناسنامه خدمت دستگاه اجرایی

۱- عنوان خدمت: پوشش ژئو ممبران استخرهای ذخیره آب		۲- شناسه خدمت (این فیلد توسط سازمان مدیریت و برنامه ریزی کشور تکمیل می شود)	
۳- ارائه دهنده خدمت	نام دستگاه اجرایی: معاونت آب، خاک و صنایع کشاورزی		
	نام دستگاه مادر: وزارت جهاد کشاورزی		
۴- مشخصات خدمت	شرح خدمت		
	نوع خدمت		
	<input checked="" type="checkbox"/> خدمت به شهروندان (G2C) <input type="checkbox"/> خدمت به کسب و کار (G2B) <input type="checkbox"/> خدمت به دیگر دستگاه های دولتی (G2G)		
	ماهیت خدمت		
	<input checked="" type="checkbox"/> حاکمیتی <input checked="" type="checkbox"/> تصدی گری		
	سطح خدمت		
	<input checked="" type="checkbox"/> ملی <input type="checkbox"/> منطقه ای <input type="checkbox"/> استانی <input type="checkbox"/> شهری <input type="checkbox"/> روستایی		
	رویداد مرتبط با:		
	<input type="checkbox"/> تولد <input type="checkbox"/> آموزش <input type="checkbox"/> سلامت <input type="checkbox"/> مالیات <input checked="" type="checkbox"/> کسب و کار <input type="checkbox"/> تامین اجتماعی <input type="checkbox"/> ثبت مالکیت <input type="checkbox"/> تاسیسات شهری <input type="checkbox"/> بیمه <input type="checkbox"/> ازدواج <input type="checkbox"/> بازنشستگی <input type="checkbox"/> مدارک و گواهینامه ها <input type="checkbox"/> وفات <input type="checkbox"/> سایر		
	نحوه آغاز خدمت		
	<input checked="" type="checkbox"/> تقاضای گیرنده خدمت <input type="checkbox"/> فرارسیدن زمانی مشخص <input type="checkbox"/> رخداد رویدادی مشخص تشخیص دستگاه <input type="checkbox"/> سایر: ...		
	مدارک لازم برای انجام خدمت		
درخواست کتبی، معرفی نماینده متقاضیان، گزارش بازدید کارشناس آب و خاک مرکز خدمات جهاد کشاورزی دهستان، گزارش بازدید کارشناس آب و خاک مدیریت جهاد کشاورزی شهرستان، حق آبه یا مجوز آب معتبر از وزارت نیرو حسب مورد، تأییدیه نماینده بودن فرد مورد نظر متقاضیان از شورای اسلامی روستا یا مرکز خدمات جهاد کشاورزی دهستان، تأییدیه کمیته فنی مدیریت جهاد کشاورزی شهرستان یا سازمان جهاد کشاورزی استان یا کمیته راهبری آب استان حسب مورد			
قوانین و مقررات بالادستی			
فصل منابع آب ماده ۱۴۰ الی ۱۴۲، فصل کشاورزی ماده ۱۴۳ الی ۱۴۹، قانون برنامه پنجم توسعه، قانون بودجه سالانه، دستورالعمل ها و آئین نامه های ارسالی			
۵- جزئیات خدمت	آمار تعداد خدمت گیرندگان		
	... خدمت گیرندگان در: <input type="checkbox"/> ماه <input type="checkbox"/> فصل <input type="checkbox"/> سال		
	متوسط مدت زمان ارایه خدمت:		
	بر حسب وسعت و حجم پروژه و وجود منابع اعتباری کافی مدت زمان پروژه در اسناد مناقصه تعریف می گردد		
	تواتر		
	<input type="checkbox"/> یکبار برای همیشه ... بار در: <input type="checkbox"/> ماه <input type="checkbox"/> فصل <input type="checkbox"/> سال		
تعداد بار مراجعه حضوری			
حسب لزوم			
هزینه ارایه خدمت (ریال) به			
خدمت گیرندگان			
مبلغ (مبالغ) شماره حساب (های) بانکی پرداخت بصورت الکترونیک			
<input type="checkbox"/> <input type="checkbox"/> <input type="checkbox"/>			
۶- نحوه دسترسی به خدمت	آدرس دقیق و مستقیم خدمت در وبگاه در صورت الکترونیکی بودن همه یا بخشی از آن		
	www.maj.ir		
	نام سامانه مربوط به خدمت در صورت الکترونیکی بودن همه یا بخشی از آن:		
	مراحل خدمت نوع ارائه رسانه ارتباطی خدمت		
	<input type="checkbox"/> الکترونیکی <input type="checkbox"/> اینترنتی (مانند وبگاه دستگاه) <input type="checkbox"/> پست الکترونیک <input type="checkbox"/> تلفن گویا یا مرکز تماس <input type="checkbox"/> سایر (باذکر نحوه دسترسی) <input type="checkbox"/> تلفن همراه (برنامه کاربردی) <input type="checkbox"/> ارسال پستی <input type="checkbox"/> پیام کوتاه		
در مرحله اطلاع رسانی خدمت			

		<input type="checkbox"/> غیرالکترونیکی <input type="checkbox"/> الکترونیکی		دیگر ضرورت مراجعه حضوری		<input type="checkbox"/> جهت احراز اصالت فرد <input type="checkbox"/> جهت احراز اصالت مدرک <input type="checkbox"/> نبود زیرساخت ارتباطی مناسب <input type="checkbox"/> سایر:		مراجعه به دستگاه: <input type="checkbox"/> ملی <input checked="" type="checkbox"/> استانی <input checked="" type="checkbox"/> شهرستانی	
		<input type="checkbox"/> الکترونیکی <input type="checkbox"/> غیرالکترونیکی		دیگر ضرورت مراجعه حضوری		<input type="checkbox"/> جهت احراز اصالت فرد <input type="checkbox"/> جهت احراز اصالت مدرک <input type="checkbox"/> نبود زیرساخت ارتباطی مناسب <input type="checkbox"/> سایر:		مراجعه به دستگاه: <input type="checkbox"/> ملی <input checked="" type="checkbox"/> استانی <input checked="" type="checkbox"/> شهرستانی	
		<input checked="" type="checkbox"/> الکترونیکی <input type="checkbox"/> غیرالکترونیکی		دیگر ضرورت مراجعه حضوری		<input checked="" type="checkbox"/> اینترنتی (مانند وبگاه دستگاه) <input checked="" type="checkbox"/> پست الکترونیک <input type="checkbox"/> تلفن گویا یا مرکز تماس <input type="checkbox"/> دفاتر پیشخوان شماره قرارداد واگذاری خدمات به دفاتر پیشخوان: <input type="checkbox"/> عناوین مشابه دفاتر پیشخوان <input type="checkbox"/> سایر (با ذکر نحوه دسترسی)		<input type="checkbox"/> جهت احراز اصالت فرد <input type="checkbox"/> جهت احراز اصالت مدرک <input type="checkbox"/> نبود زیرساخت ارتباطی مناسب <input type="checkbox"/> سایر:	
		<input checked="" type="checkbox"/> الکترونیکی <input type="checkbox"/> غیرالکترونیکی		دیگر ضرورت مراجعه حضوری		<input checked="" type="checkbox"/> اینترنتی (مانند درگاه دستگاه) <input checked="" type="checkbox"/> پست الکترونیک <input checked="" type="checkbox"/> سایر (با ذکر نحوه دسترسی)		<input type="checkbox"/> جهت احراز اصالت فرد <input type="checkbox"/> جهت احراز اصالت مدرک <input type="checkbox"/> نبود زیرساخت ارتباطی مناسب <input type="checkbox"/> سایر:	
		<input type="checkbox"/> الکترونیکی <input type="checkbox"/> غیرالکترونیکی		دیگر ضرورت مراجعه حضوری		<input type="checkbox"/> جهت احراز اصالت فرد <input type="checkbox"/> جهت احراز اصالت مدرک <input type="checkbox"/> نبود زیرساخت ارتباطی مناسب <input type="checkbox"/> سایر:		مراجعه به دستگاه: <input type="checkbox"/> ملی <input checked="" type="checkbox"/> استانی <input checked="" type="checkbox"/> شهرستانی	
		<input type="checkbox"/> الکترونیکی <input type="checkbox"/> غیرالکترونیکی		دیگر ضرورت مراجعه حضوری		<input type="checkbox"/> جهت احراز اصالت فرد <input type="checkbox"/> جهت احراز اصالت مدرک <input type="checkbox"/> نبود زیرساخت ارتباطی مناسب <input checked="" type="checkbox"/> سایر: فعالیت زیربنایی و عمرانی		مراجعه به دستگاه: <input type="checkbox"/> ملی <input checked="" type="checkbox"/> استانی <input checked="" type="checkbox"/> شهرستانی	
		نام سامانه های دیگر		فیلدهای مورد تبادل		استعلام الکترونیکی برخط دسته‌ای (Batch) online		استعلام غیر الکترونیکی	
		نام سامانه های دیگر		فیلدهای مورد تبادل		مبلغ (در صورت پرداخت هزینه)		اگر استعلام غیرالکترونیکی است، استعلام توسط:	
		نام دستگاه دیگر		اطلاعات جامع ژئوسپیتیلیک ها		<input type="checkbox"/> برخط <input type="checkbox"/> دسته‌ای (Batch)		<input type="checkbox"/> دستگاه <input type="checkbox"/> مراجعه کننده	
		نام دستگاه دیگر		اطلاعات جامع ژئوسپیتیلیک ها		<input type="checkbox"/> برخط <input type="checkbox"/> دسته‌ای (Batch)		<input type="checkbox"/> دستگاه <input type="checkbox"/> مراجعه کننده	

۷- ارتباط خدمات با سایر سامانه ها (بانکهای اطلاعاتی) در دستگاه

۸- ارتباط خدمات با سایر دستگاههای دیگر

در مرحله درخواست خدمت

مرحله تولید خدمت (فرایند داخل دستگاه با ارتباط با دیگر دستگاه ها)

در مرحله ارائه خدمت

مدیریت آب و خاک و امور فنی مهندسی استان		اطلاعات جامع ژئوسیتیتیک ها	<input type="checkbox"/>	<input type="checkbox"/>	<input type="checkbox"/>	دستگاه <input type="checkbox"/> مراجعه کننده <input type="checkbox"/>
شورای اسلامی روستا		اطلاعات جامع ژئوسیتیتیک ها	<input type="checkbox"/>	<input type="checkbox"/>	<input type="checkbox"/>	دستگاه <input type="checkbox"/> مراجعه کننده <input type="checkbox"/>
وزارت نیرو		اطلاعات جامع ژئوسیتیتیک ها	<input type="checkbox"/>	<input type="checkbox"/>	<input type="checkbox"/>	دستگاه <input type="checkbox"/> مراجعه کننده <input type="checkbox"/>
بانک عامل کشاورزی		اطلاعات جامع ژئوسیتیتیک ها	<input type="checkbox"/>	<input type="checkbox"/>	<input type="checkbox"/>	دستگاه <input type="checkbox"/> مراجعه کننده <input type="checkbox"/>
صندوق حمایت از توسعه سرمایه گذاری در بخش کشاورزی		اطلاعات جامع ژئوسیتیتیک ها	<input type="checkbox"/>	<input type="checkbox"/>	<input type="checkbox"/>	دستگاه <input type="checkbox"/> مراجعه کننده <input type="checkbox"/>
صندوق توسعه ملی		اطلاعات جامع ژئوسیتیتیک ها	<input type="checkbox"/>	<input type="checkbox"/>	<input type="checkbox"/>	دستگاه <input type="checkbox"/> مراجعه کننده <input type="checkbox"/>
۱-	۹- عناوین فرایندهای خدمت					
۲-						
۳-						
....						

نمودار فرآیند طرح پوشش ژئو ممبران استخرها

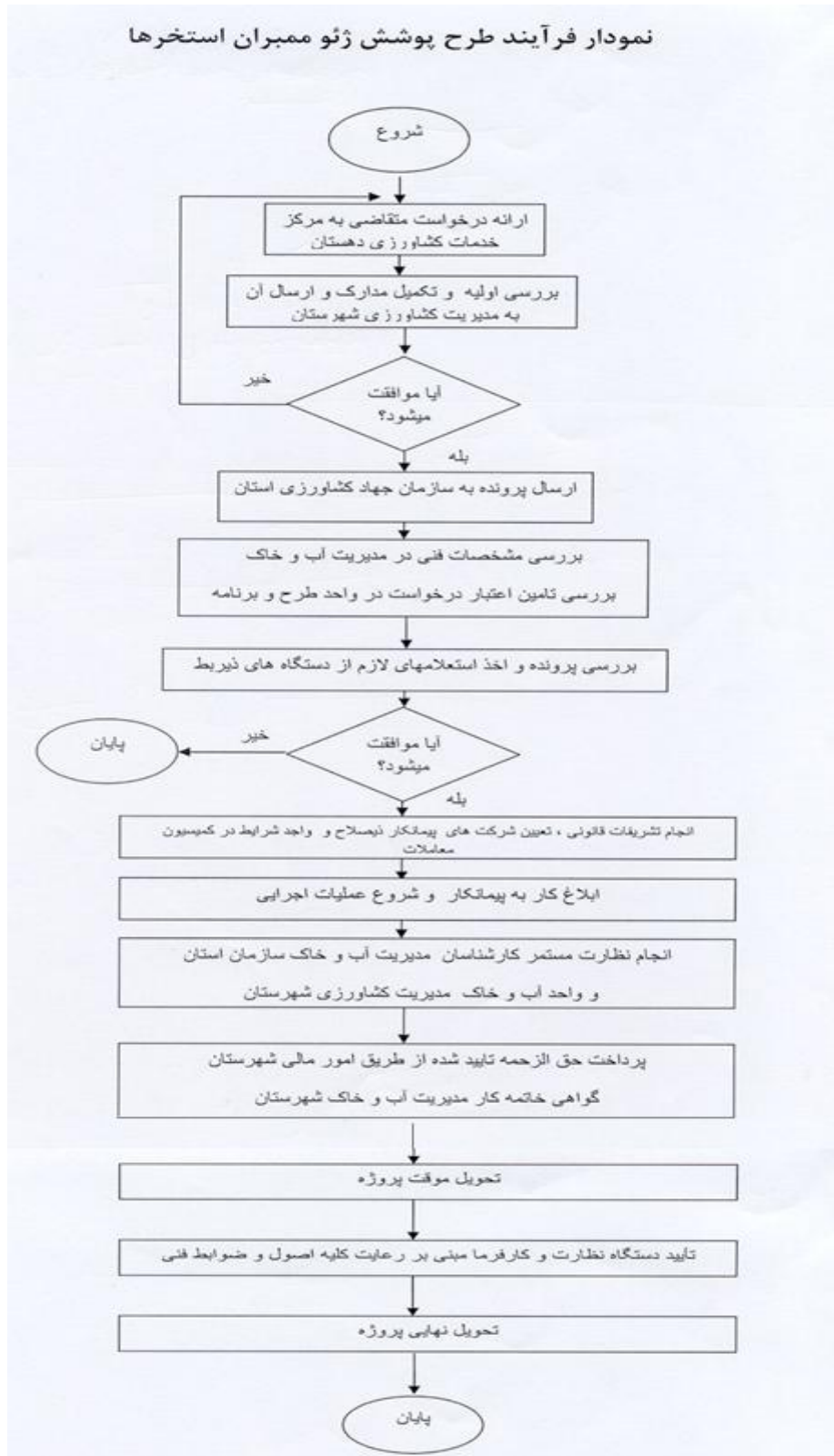

واحد مربوط:	پست الکترونیک:	تلفن:	نام و نام خانوادگی تکمیل کننده فرم:
-------------	----------------	-------	-------------------------------------