

| | | | |
|--|--|--|---|
| ۱- عنوان خدمت: ساماندهی اجرای طرح زهکشی زیر زمینی | | ۲- شناسه خدمت: ۱۳۰۲۱۱۹۰۱۰۷ | |
| ۳- ارائه دهنده خدمت | نام دستگاه اجرایی: معاونت آب، خاک و صنایع کشاورزی - دفتر امور آب و خاک | | |
| | نام دستگاه مادر: وزارت جهاد کشاورزی | | |
| ۴- مشخصات خدمت | شرح خدمت: مطالعه و اجرای زهکش های داخل مزرعه | | |
| | نوع خدمت: <input checked="" type="checkbox"/> خدمت به شهروندان (G2C) <input type="checkbox"/> خدمت به کسب و کار (G2B) <input type="checkbox"/> خدمت به دیگر دستگاه های دولتی (G2G) | | |
| | ماهیت خدمت: <input checked="" type="checkbox"/> حاکمیتی <input checked="" type="checkbox"/> تصدی گری | | |
| | سطح خدمت: <input checked="" type="checkbox"/> ملی <input checked="" type="checkbox"/> منطقه ای <input type="checkbox"/> استانی <input type="checkbox"/> شهری <input type="checkbox"/> روستایی | | |
| | رویداد مرتبط با: <input type="checkbox"/> تولد <input type="checkbox"/> آموزش <input type="checkbox"/> سلامت <input type="checkbox"/> مالیات <input checked="" type="checkbox"/> کسب و کار <input type="checkbox"/> تامین اجتماعی <input type="checkbox"/> ثبت مالکیت <input type="checkbox"/> تاسیسات شهری <input type="checkbox"/> بیمه <input type="checkbox"/> ازدواج <input type="checkbox"/> بازنشستگی <input type="checkbox"/> مدارک و گواهینامه ها <input type="checkbox"/> وفات <input type="checkbox"/> سایر | | |
| | نحوه آغاز خدمت: <input checked="" type="checkbox"/> تقاضای گیرنده خدمت <input type="checkbox"/> فرارسیدن زمانی مشخص <input type="checkbox"/> رخداد رویدادی مشخص <input type="checkbox"/> تشخیص دستگاه <input type="checkbox"/> سایر: ... | | |
| | مدارک لازم برای انجام خدمت: افراد حقیقی: شناسنامه، کارت ملی افراد حقوقی: ثبت شرکت، مدارک موسسین شرکت، اساسنامه شرکت (جهت متقاضیان حقوقی)، آخرین تغییرات روزنامه رسمی اسناد مالکیت و ارائه درخواست وجود زهکش های روباز درجه یک و دو جهت تخلیه زه آب توسط وزارت نیرو | | |
| | قوانین و مقررات بالادستی: موافقتنامه طرح تجهیز و نوسازی زیر سدهای مخزنی و بندهای انحرافی به شماره طبقه بندی ۴۰۱۵۲۰۰۴ | | |
| | آمار تعداد خدمت گیرندگان: ... خدمت گیرندگان در: <input type="checkbox"/> ماه <input type="checkbox"/> فصل <input type="checkbox"/> سال | | |
| | ۵- جزئیات خدمت | متوسط مدت زمان ارائه خدمت: بر حسب وسعت و حجم پروژه و وجود منابع اعتباری کافی مدت زمان پروژه در اسناد مناقصه تعریف می گردد | |
| تواتر: <input checked="" type="checkbox"/> یکبار برای همیشه ... بار در: <input type="checkbox"/> ماه <input type="checkbox"/> فصل <input type="checkbox"/> سال | | | |
| تعداد بار مراجعه حضوری: حسب لزوم | | | |
| هزینه ارائه خدمت (ریال) به خدمت گیرندگان: سهم مشارکت بهره برداران به استناد قانون بودجه سنواتی | | | |
| ... <input type="checkbox"/> | | | |
| ۶- نحوه دسترسی به خدمت | آدرس دقیق و مستقیم خدمت در وبگاه در صورت الکترونیکی بودن همه یا بخشی از آن | | |
| | www.maj.ir | | |
| | نام سامانه مربوط به خدمت در صورت الکترونیکی بودن همه یا بخشی از آن: | | |
| | مراحل خدمت | نوع ارائه | رسانه ارتباطی خدمت |
| | در مرحله اطلاع رسانی خدمت | <input type="checkbox"/> الکترونیکی | <input type="checkbox"/> اینترنتی (مانند وبگاه دستگاه) <input type="checkbox"/> تلفن همراه (برنامه کاربردی) <input type="checkbox"/> پست الکترونیک <input type="checkbox"/> ارسال پستی <input type="checkbox"/> تلفن گویا یا مرکز تماس <input type="checkbox"/> پیام کوتاه <input type="checkbox"/> سایر (با ذکر نحوه دسترسی) |
| در مرحله اطلاع رسانی خدمت | <input checked="" type="checkbox"/> غیر الکترونیکی | دیگر ضرورت مراجعه حضوری | |
| | | <input type="checkbox"/> جهت احراز اصالت فرد <input checked="" type="checkbox"/> جهت احراز اصالت مدرک <input type="checkbox"/> نبود زیرساخت ارتباطی مناسب <input type="checkbox"/> سایر: | |
| | | مراجعه به دستگاه: <input type="checkbox"/> ملی <input checked="" type="checkbox"/> استانی <input checked="" type="checkbox"/> شهرستانی | |

| | | | | | |
|--|--|--|--|--|--|
| | | <input type="checkbox"/> الکترونیکی <input type="checkbox"/> ایترنتی (مانند وبگاه دستگاه) <input type="checkbox"/> تلفن همراه (برنامه کاربردی) <input type="checkbox"/> پست الکترونیک <input type="checkbox"/> ارسال پستی <input type="checkbox"/> تلفن گویا یا مرکز تماس <input type="checkbox"/> پیام کوتاه <input type="checkbox"/> دفاتر پیشخوان شماره قرارداد واگذاری خدمات به دفاتر پیشخوان: <input type="checkbox"/> عناوین مشابه دفاتر پیشخوان <input type="checkbox"/> سایر (با ذکر نحوه دسترسی) | | در مرحله درخواست خدمت | |
| <input checked="" type="checkbox"/> غیر الکترونیکی | | <input type="checkbox"/> جهت احراز اصالت فرد <input checked="" type="checkbox"/> جهت احراز اصالت مدرک <input type="checkbox"/> نبود زیرساخت ارتباطی مناسب <input type="checkbox"/> سایر: | | دگر ضرورت: <input type="checkbox"/> مراجعه حضوری: <input type="checkbox"/> | |
| <input checked="" type="checkbox"/> الکترونیکی <input checked="" type="checkbox"/> ایترنتی (مانند درگاه دستگاه) <input checked="" type="checkbox"/> ایترنتی (مانند اینترانت داخلی دستگاه یا ERP) <input checked="" type="checkbox"/> پست الکترونیک <input checked="" type="checkbox"/> سایر (با ذکر نحوه دسترسی): فاکس و پست | | | | مرحله تولید خدمت (فرایند داخل دستگاه با ارتباط با دیگر دستگاه ها) | |
| <input type="checkbox"/> غیر الکترونیکی | | <input type="checkbox"/> جهت احراز اصالت فرد <input checked="" type="checkbox"/> جهت احراز اصالت مدرک <input type="checkbox"/> نبود زیرساخت ارتباطی مناسب <input type="checkbox"/> سایر: | | دگر ضرورت: <input type="checkbox"/> مراجعه حضوری: <input type="checkbox"/> | |
| | | <input type="checkbox"/> ایترنتی (مانند وبگاه دستگاه) <input type="checkbox"/> تلفن همراه (برنامه کاربردی) <input type="checkbox"/> پست الکترونیک <input type="checkbox"/> ارسال پستی <input type="checkbox"/> تلفن گویا یا مرکز تماس <input type="checkbox"/> پیام کوتاه <input type="checkbox"/> دفاتر پیشخوان شماره قرارداد واگذاری خدمات به دفاتر پیشخوان: <input type="checkbox"/> عناوین مشابه دفاتر پیشخوان <input type="checkbox"/> سایر (با ذکر نحوه دسترسی) | | در مرحله ارائه خدمت | |
| <input checked="" type="checkbox"/> غیر الکترونیکی | | <input type="checkbox"/> جهت احراز اصالت فرد <input type="checkbox"/> جهت احراز اصالت مدرک <input type="checkbox"/> نبود زیرساخت ارتباطی مناسب <input checked="" type="checkbox"/> سایر: فعالیت عمرانی و زیربنایی | | مراجعه به دستگاه: <input type="checkbox"/> ملی <input type="checkbox"/> <input checked="" type="checkbox"/> استانی <input checked="" type="checkbox"/> شهرستانی | |
| نام سامانه های دیگر | | فیلدهای مورد تبادل | | استعلام الکترونیکی برخط online دسته‌ای (Batch) | |
| | | | | <input type="checkbox"/> | |
| | | | | <input type="checkbox"/> | |
| | | | | <input type="checkbox"/> | |
| | | | | <input type="checkbox"/> | |
| نام دستگاه دیگر | | مبلغ (در صورت پرداخت هزینه) | | فیلدهای مورد تبادل | |
| نام سامانه های دستگاه دیگر | | استعلام الکترونیکی برخط online دسته‌ای (Batch) | | اگر استعلام غیر الکترونیکی است، استعلام توسط: | |
| مرکز خدمات جهاد کشاورزی دهستان | | <input type="checkbox"/> دستگاه <input checked="" type="checkbox"/> مراجعه کننده | | <input type="checkbox"/> بانک اطلاعاتی <input type="checkbox"/> زهکشی زیرزمینی | |
| مدیریت جهاد کشاورزی شهرستان | | <input type="checkbox"/> دستگاه <input checked="" type="checkbox"/> مراجعه کننده | | <input type="checkbox"/> بانک اطلاعاتی <input type="checkbox"/> زهکشی زیرزمینی | |
| مدیریت آب و خاک و امور فنی مهندسی استان | | <input type="checkbox"/> دستگاه <input type="checkbox"/> مراجعه کننده | | <input type="checkbox"/> بانک اطلاعاتی <input type="checkbox"/> زهکشی زیرزمینی | |

۷- ارتباط خدمت با سایر سامانه ها (بانکهای اطلاعاتی) در دستگاه

۸- ارتباط خدمت با سایر دستگاههای دیگر

| | |
|-----------------|-----------------------------|
| ۱- مطابق نمودار | فرایندهای خدمت ۹- عناوین |
| ۲- | |
| ۳- | |
| | |

۱۰- نمودار ارتباطی فرایندهای خدمت

نمودار فرایند مطالعه و اجرای طرح زهکشی زیرزمینی

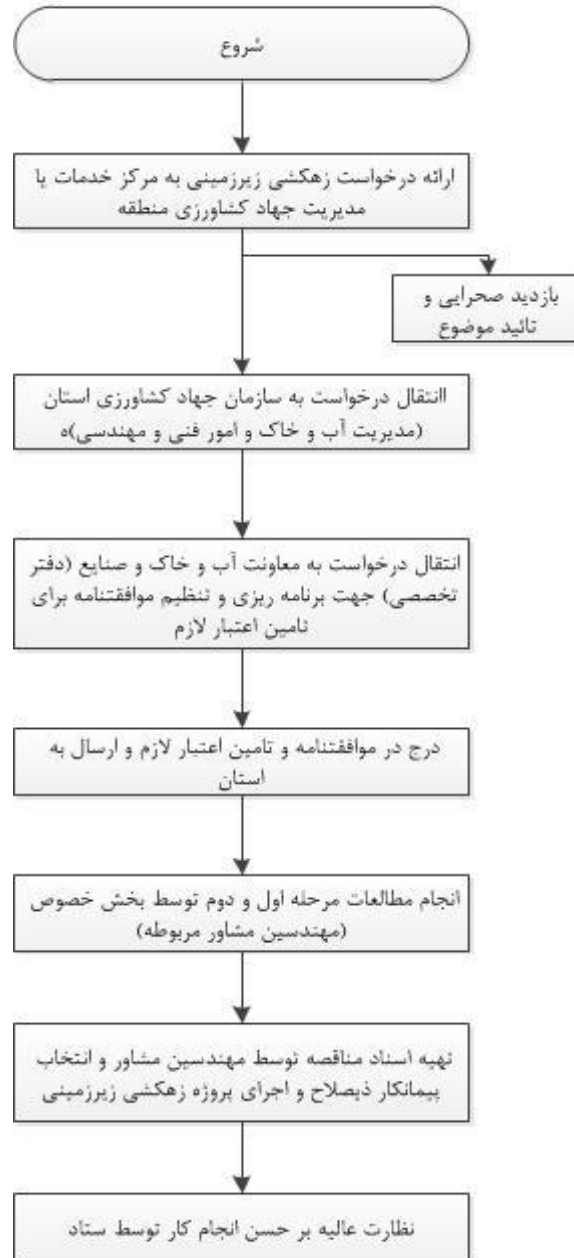

| | | | |
|-------------------------------------|-------|----------------|-------------|
| نام و نام خانوادگی تکمیل کننده فرم: | تلفن: | پست الکترونیک: | واحد مربوط: |
|-------------------------------------|-------|----------------|-------------|